

LEGENDA INTERVENTI:

- A1** Intervento di rifacimento impermeabilizzazione copertura previa lo spostamento in provvisorio degli impianti e rimozione guaina esistente
- A2** Intervento di rifacimento impermeabilizzazione copertura previa la rimozione della pavimentazione e della guaina esistente
- B** Sostituzione pensilina esistente con nuova in alluminio e vetro
- C** Sostituzione infissi con nuovi in alluminio
- D** Sostituzione mantovana in calcestruzzo con lamiera metallica verniciata RAL7044
- E** Sostituzione scossalina
- F** Tamponamento in muratura del sottofinestra
- G** Rimozione rivestimento in pietra con successiva rasatura armata e ripristino dell'intonaco con RAL7040 (da confermare mediante campioni effettuati in cantiere prima dell'inizio dei lavori in relazione al prodotto specifico che verrà utilizzato)
- H** Rimozione rivestimento in laterizio con successiva rasatura armata e ripristino dell'intonaco con RAL2001 (da confermare mediante campioni effettuati in cantiere prima dell'inizio dei lavori in relazione al prodotto specifico che verrà utilizzato)
- I** Ripresa di intonaco e tinteggiatura parti di fronte esterno intoccano RAL1015
- L** Ripresa di intonaco e tinteggiatura parti di fronte esterno intoccano RAL7040
- M** Ripresa di intonaco e tinteggiatura parti di fronte esterno intoccano RAL7044
- N** Fascia di rivestimento in marmo travertino h=60cm

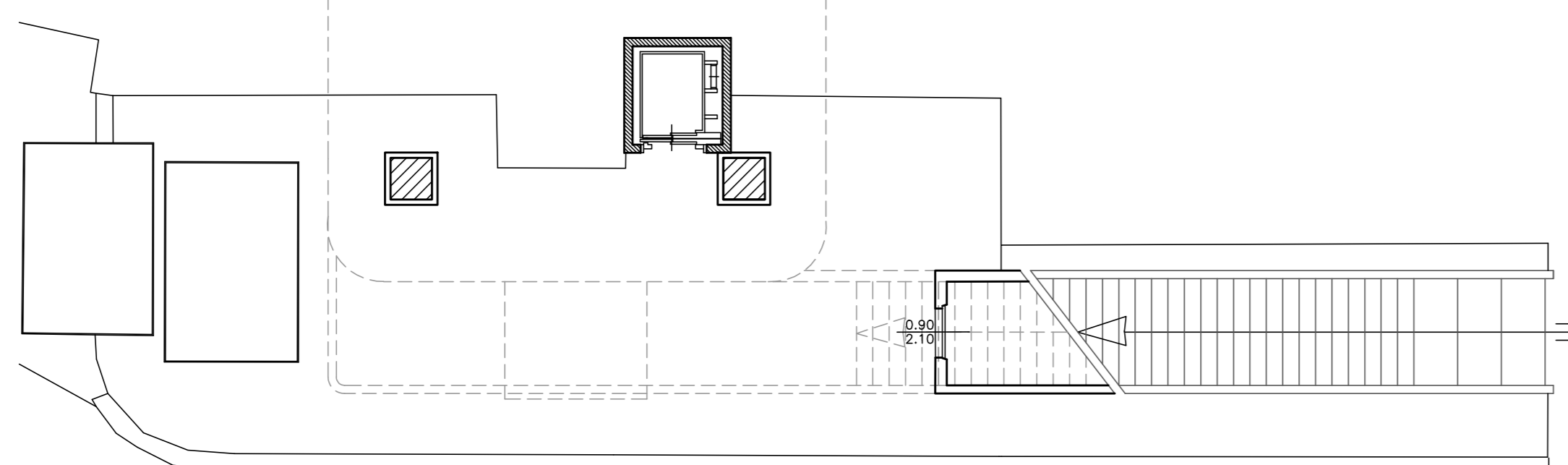
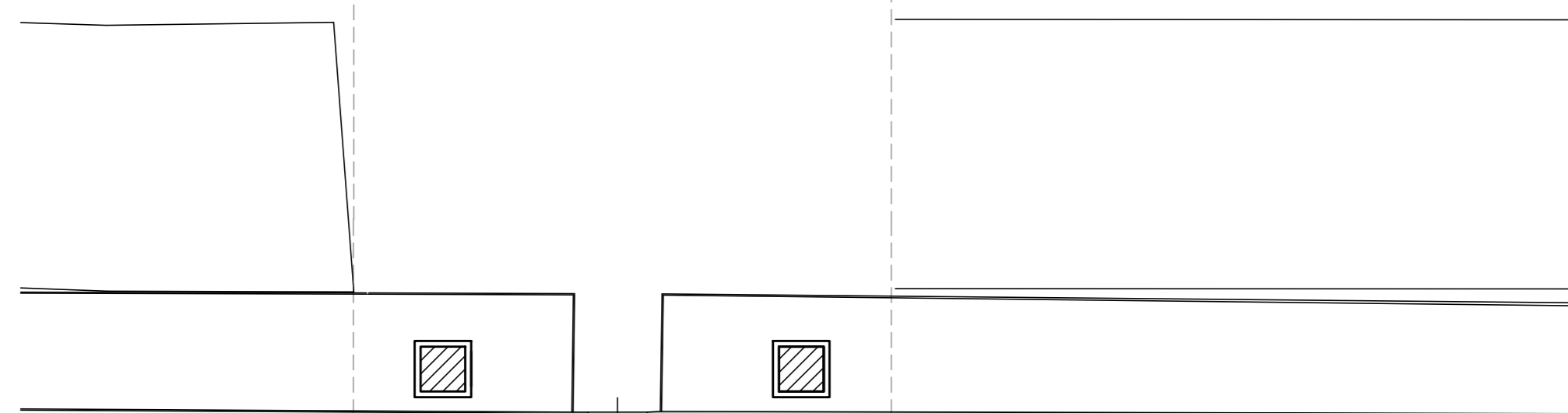

autostrade per l'italia
Società per azioni

Direzione 1° TRONCO - Genova

AUTOSTRADA A07: MILANO - GENOVA, tratto: Serravalle Scrivia - Genova
 AUTOSTRADA A10: GENOVA - VENTIMIGLIA
 AUTOSTRADA A12: GENOVA - ROSIGNANO, tratto: Genova - Sestri Levante
 AUTOSTRADA A26: GENOVA VOLTRI - GRAVELLONA TOCE

LAVORI DI MANUTENZIONE ORDINARIA E STRAORDINARIA RELATIVI A FABBRICATI AUTOSTRADALI E MANUFATTI VARI E PERTINENZE SU TUTTE LE TRATTE DI COMPETENZA DEL 1° TRONCO DI GENOVA
LOTTO 1: FABBRICATO SEDE DT1

PROGETTO ESECUTIVO

02 - ELABORATI ARCHITETTONICI

Elaborati grafici di progetto
 Pianta interventi piano interrato e terra

IL PROGETTISTA E COORDINATORE DELLA SICUREZZA IN FASE DI PROGETTAZIONE

Ing. FRANCESCA PIACENTINI

LINEIS S.r.l.
 LINEIS s.r.l.
 Via Serravalle 21, Genova, Italy

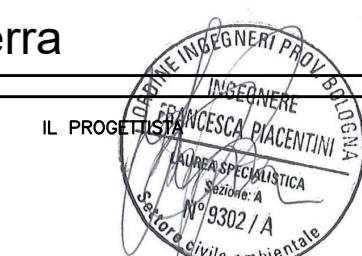

REFERIMENTO ELABORATO:		DATA:		REVISORE:	
Project. N.	N° Commessa	Anno	Ediz.	N° progr.	Rev.
FRANCESCA PIACENTINI	LN010124	PE	ARCO06	00	00
MARCHIO 2024					1:100

CONTROLLATO:	I. TEGLIA	TAV.
APPROVATO:	F. PIACENTINI	

autostrade per l'italia
 RESPONSABILE UNICO DEL PROCEDIMENTO
 Geom. PAOLO AGNESE

IL PROGETTO ESECUTIVO HA PER SOGGETTO CAPOFILA IL PROGETTO PRELIMINARE N° 01/01/2024 E HA PER SOGGETTO CAPOFILA IL PROGETTO PRELIMINARE N° 01/01/2024. IL PROGETTO ESECUTIVO HA PER SOGGETTO CAPOFILA IL PROGETTO PRELIMINARE N° 01/01/2024. IL PROGETTO ESECUTIVO HA PER SOGGETTO CAPOFILA IL PROGETTO PRELIMINARE N° 01/01/2024.